

# ТЕЛЕКОММУНИКАЦИОННЫЕ СПЕЦИАЛЬНОСТИ ГБПОУ «ПЕРМСКИЙ РАДИОТЕХНИЧЕСКИЙ КОЛЛЕДЖ ИМ. А.С.ПОПОВА»

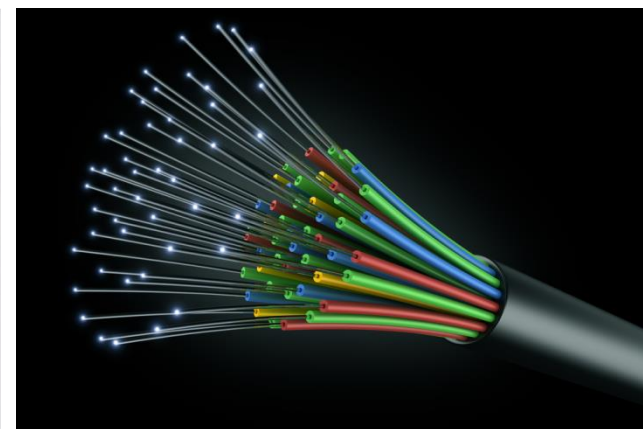

СВЯЗЬСТРОИДЕТСЯ



Инкаб

# АКТУАЛЬНОСТЬ ТЕЛЕКОММУНИКАЦИОННЫХ СПЕЦИАЛЬНОСТЕЙ



**Строительство и  
модернизация линий  
связи**

**ИНФОРМАЦИОННАЯ  
ИНФРАСТРУКТУРА  
ФЕДЕРАЛЬНЫЕ ПРОЕКТЫ**



**Внедрение современного  
оборудования**

# Среднее профессиональное образование



Набор в 2024 – 2025 учебном году

Базовое образование: **9 классов**

Форма обучения: **Очная( две группы)**

Срок обучения: **3 года 10 месяцев**

Стоимость обучения: **Бюджет**

Квалификация: **Специалист по обслуживанию телекоммуникаций**

**Общепрофессиональные дисциплины**



Теория электрических цепей



Вычислительная техника



Энергоснабжение телекоммуникационных систем



Инженерная компьютерная графика



Электронная техника



Электрорадиоизмерения



Прикладное программное обеспечение



Основы исследовательской деятельности



Теория электросвязи



Основы телекоммуникаций



Безопасность жизнедеятельности



Охрана труда

## 11.02.15 «Инфокоммуникационные сети и системы связи»

### Профессиональные модули

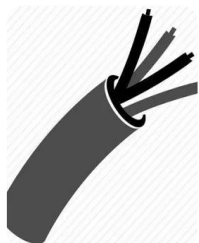

**Техническая эксплуатация информационно-коммуникационных сетей связи**



**Техническая эксплуатация инфокоммуникационных систем связи**



**Обеспечение информационной безопасности инфокоммуникационных сетей и систем связи**



**Организация производственной деятельности и структурного подразделения**



**Адаптация конвергентных технологий и систем к потребностям заказчика**

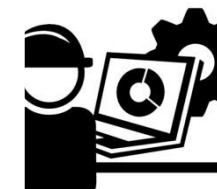

**Выполнение работ по одной или нескольким профессиям рабочих, должностям служащих**

## Лаборатории



**Кабельных сетей**



**Основ телекоммуникаций  
и информационной безопасности**

**Современное оборудование**



**Практические навыки**

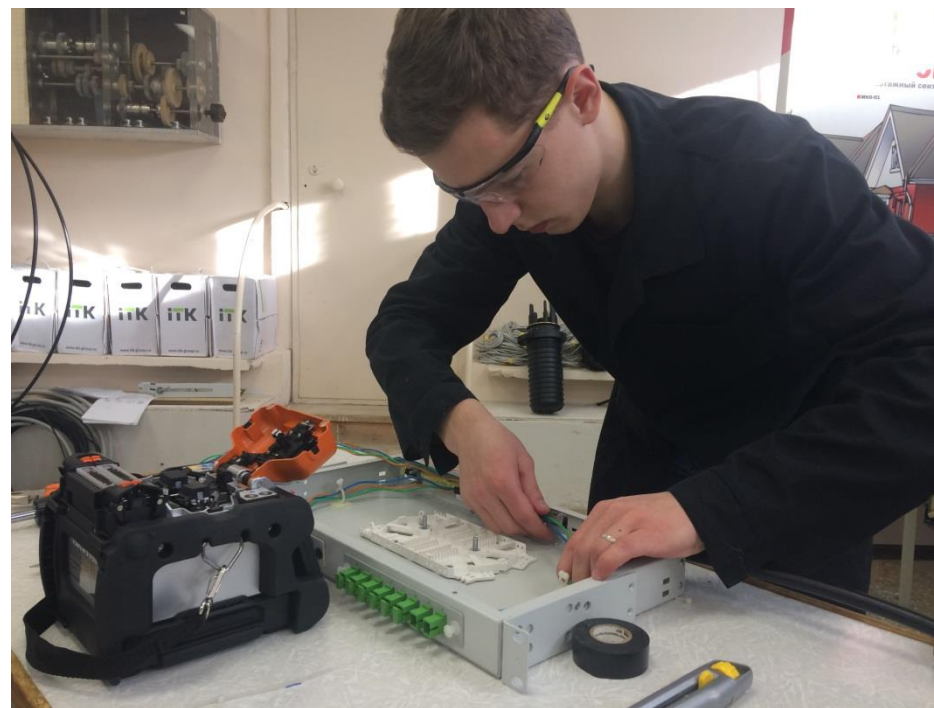



**Дальнейшее трудоустройство и образование**

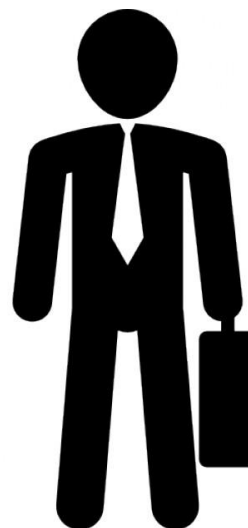
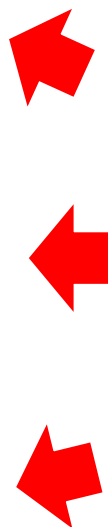

Академия  
Федеральной  
службы охраны  
Российской Федерац



# РАБОЧИЕ ПРОФЕССИИ

- **МОНТАЖНИК ОБОРУДОВАНИЯ СВЯЗИ**



- **МОНТАЖНИК - КАБЕЛЬЩИК**

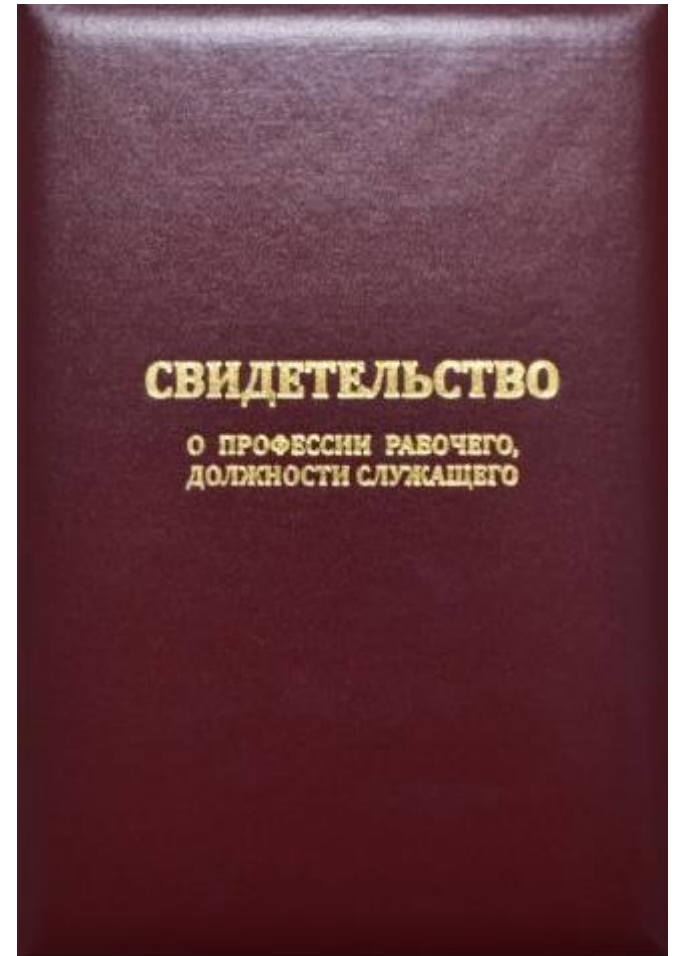

# УЧЕБНАЯ И ПРОИЗВОДСТВЕННАЯ ПРАКТИКА



Инкаб

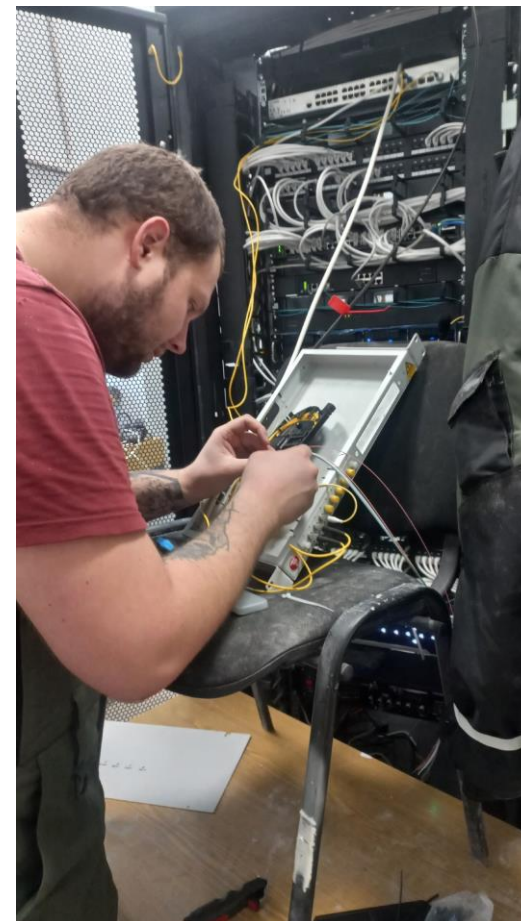

- ООО Файберсвязьстрой
- ООО ГлобалКоннект
- ООО Коннектика
- ООО Компания ЛайтЛинк

**РЕАЛЬНЫЕ  
ПРОИЗВОДСТВЕННЫЕ  
УСЛОВИЯ**

# ДЕМОНСТРАЦИОННЫЙ ЭКЗАМЕН



Оценка	«2»	«3»	«4»	«5»
Отношение полученного количества баллов к максимально возможному (в процентах)	0,00-19,99%	20,00-33,99%	34,00-69,99%	70,00-100%
Баллы демонстрационного экзамена	0,00-8,23	8,24-14,00	14,01-28,83	28,84-41,20

**ЕДИНЫЕ ТРЕБОВАНИЯ К ВЫПУСКНИКАМ ПО ВСЕЙ СТРАНЕ**

# ПРОФЕССИОНАЛЫ



**МАГИСТРАЛЬНЫЕ  
ЛИНИИ СВЯЗИ.  
СТРОИТЕЛЬСТВО И  
ЭКСПЛУАТАЦИЯ ВОЛП.**

**СВОИ ИСТОРИИ  
ПОБЕД**

**СТРУКТУРИРОВАННЫЕ  
КАБЕЛЬНЫЕ СИСТЕМЫ**

**ВОЗМОЖНОСТЬ  
УЧАСТВОВАТЬ В  
НАЦИОНАЛЬНЫХ  
ЧЕМПИОНАТАХ**



11.02.15 «Инфокоммуникационные сети и системы связи»



***Мы ждем тебя в ПРК!***